



**КОМИТЕТ ИМУЩЕСТВЕННЫХ ОТНОШЕНИЙ  
АДМИНИСТРАЦИИ ПЕРМСКОГО МУНИЦИПАЛЬНОГО ОКРУГА**

**РЕШЕНИЕ**

о размещении объектов № 2138

Пермский край  
Пермский округ

30.08.2023

Комитет имущественных отношений администрации Пермского муниципального округа разрешает Акционерному обществу «Газпром газораспределение Пермь» (ИНН 5902183841, ОГРН 1025900512670, почтовый адрес: 614000, г. Пермь, ул. Петропавловская, 43)

размещение объекта «Газопровод давлением до 1.2 Мпа, для размещения которого не требуется разрешения на строительство»

на землях государственная собственность на которые не разграничена

на срок 1 год с 30.08.2023г. по 29.08.2024г.

Местоположение: Пермский край, м.о. Пермский, п. Сылва, ул. Комсомольская, к дому 84

Приложение: схема предполагаемых к использованию земель или части земельного участка.

Особые условия использования:

1) При установке газопровода учесть параметры ширины проезда улично-дорожной сети, во избежание сужения полосы отвода дороги.

2) При условии получения разрешения на производство земляных работ.

Председатель комитета  
имущественных отношений



Е.А. Демидова

(подпись, печать)



## Схема предполагаемых к использованию земель или части земельного участка

Объект: Газопровод давлением до 1,2 Мпа, для размещения которого не требуется разрешения на строительство

Местоположение: расположенных по адресу: Пермский край, м.о. Пермский, п. Сытва, ул. Комсомольская, к дому 84

Площадь земель или части земельного участка, кв.м.: 66

Категория земель: земли населенных пунктов

Вид разрешенного использования: -

Каталог координат, м

№ точки границы	X	Y
n1	519786.47	2262526.52
n2	519784.47	2262537.33
n3	519778.63	2262536.28
n4	519780.58	2262525.45
n1	519786.47	2262526.52

Описание границ смежных землепользователей:

От точки n1 до точки n2 - земельный участок с кадастровым номером 59:32:0050027:2021

От точки n2 до точки n1 - земли общего пользования

**Условные обозначения:**

- |   |  |   |
|---|--|---|
| <ul style="list-style-type: none"> <li><span style="border: 1px solid black; display: inline-block; width: 20px; height: 10px; margin-right: 5px;"></span> - предполагаемый участок земель, на которых планируется размещение объекта</li> <li><span style="border: 1px solid black; padding: 2px; margin-right: 5px;">:2021</span> - границы и номер земельного участка, сведения о которых внесены в ЕГРН</li> <li><span style="border: 1px solid black; padding: 2px; margin-right: 5px;">:13881</span> - границы и номер объекта капитального строительства, сведения о которых внесены в ЕГРН</li> <li><span style="border-bottom: 1px solid black; display: inline-block; width: 20px; margin-right: 5px;"></span> - граница кадастрового квартала</li> </ul> | <ul style="list-style-type: none"> <li><span style="border: 1px solid black; padding: 2px; margin-right: 5px;">59:32-6.742</span> - зоны с особыми условиями использования территории, сведения о которых внесены в ЕГРН</li> <li><span style="margin-right: 5px;">:3У1</span> - обозначение запрашиваемого земельного участка</li> <li><span style="display: inline-block; width: 5px; height: 5px; border-radius: 50%; border: 1px solid black; margin-right: 5px;"></span> n1 - характерная точка границ земель или части земельного участка</li> </ul> | <ul style="list-style-type: none"> <li><span style="margin-right: 5px;">59:32:0050027</span> - номер кадастрового квартала</li> </ul> |
|---|--|---|

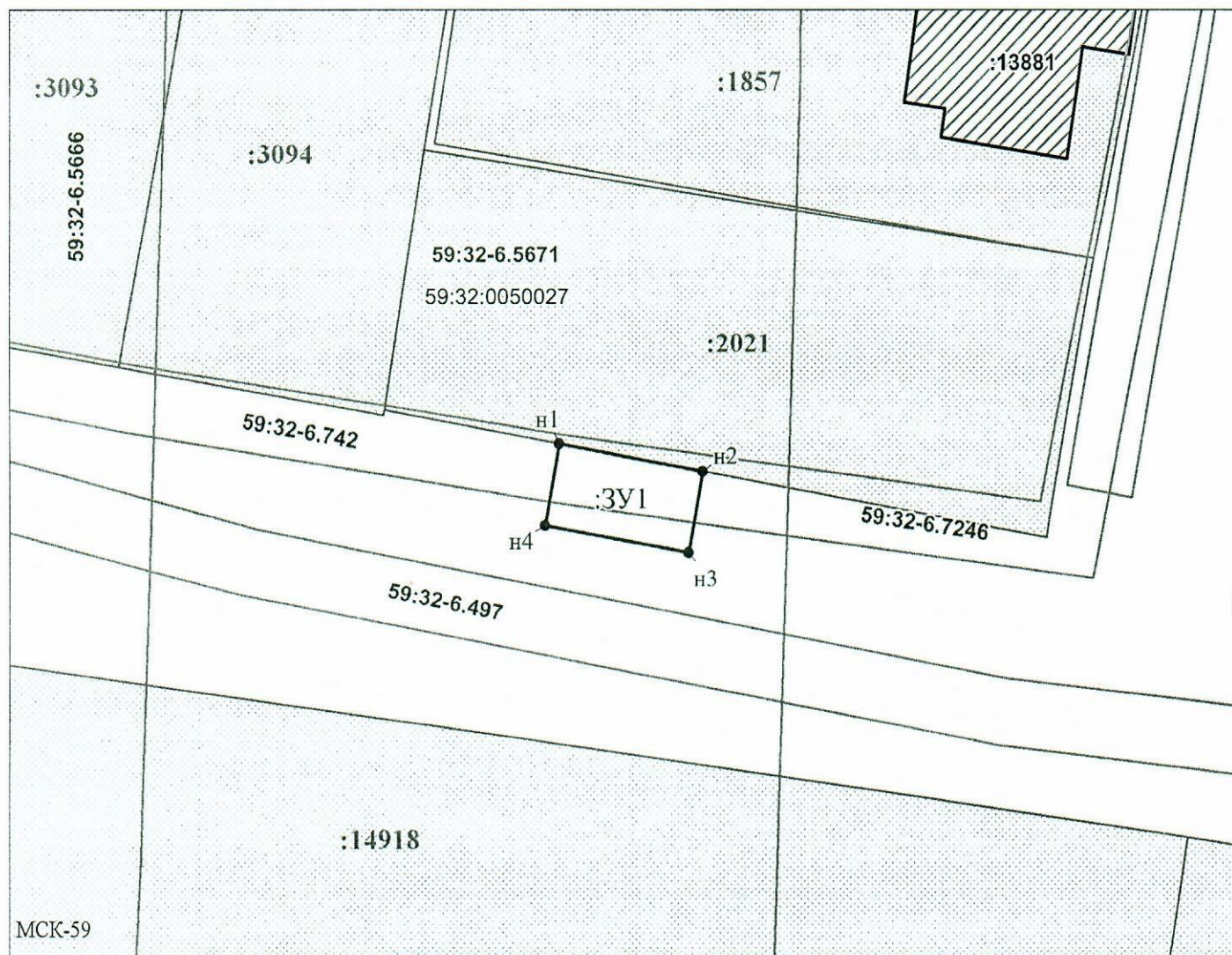

Заявитель: \_\_\_\_\_ / Офишкина И.В.  
 МП (подпись, расшифровка подписи)  
 (для юридических лиц и индивидуальных предпринимателей)

Масштаб 1:500